



PREFEITURA MUNICIPAL DE CORDISBURGO
Rua São José, 977 - Centro - MG - CEP: 35780-000 - Tel/Fax: 3715-1292

LEI Nº. 1.396

**AUTORIZA RECEBIMENTO DE
DOAÇÃO DE IMÓVEIS.**

O Povo do Município de Cordisburgo, por seus representantes aprovou, e eu, Prefeito Municipal, em seu nome, sanciono a seguinte Lei:

Art. 1º - Fica o Poder Executivo Municipal autorizado a receber, em nome do Município, a doação de dois (2) terrenos urbanos de propriedade da Diocese de Sete Lagoas/MG, destinados à edificação de obras públicas.

Parágrafo Único - Os dois terrenos são constituídos de uma área 22.413,00 m² localizado na Estrada de São Tomé s/nº, e de um lote com a área de 480,00 m² localizado na Praça da Capela, Povoado de São José das Lages, ambos neste Município, cuja discriminação se encontram nos respectivos croquis e memoriais descritivos que passam a fazer parte integrante desta lei.

Art. 2º - A presente doação é feita sem cláusula de reversão.

Art. 3º - Revogadas as disposições em contrário, esta lei entra em vigor na data de sua publicação.

Prefeitura Municipal de Cordisburgo, aos 28 de Junho de 2.004.

GERALDO AGNALDO DA SILVA
PREFEITO MUN. CORDISBURGO.

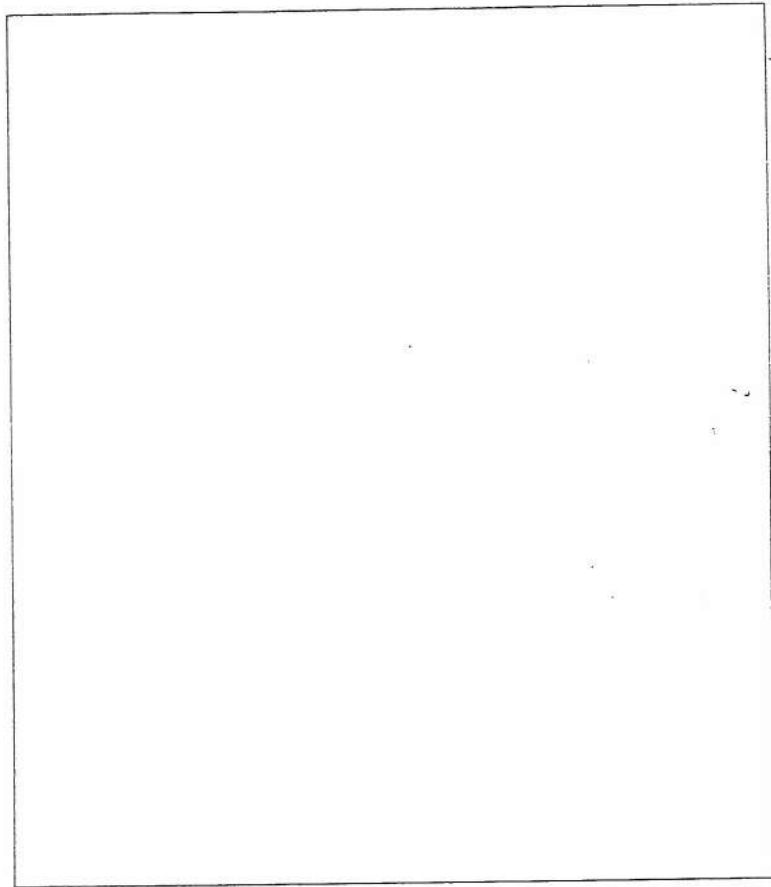

24,00 M

20,00 M

PROPRIETÁRIO <i>Pedro Amilton Viveiros</i> Pedro Amilton Viveiros (Economo) Diocese de Sete Lagoas - MG DIOCESE DE SETE LAGOAS-MG	TÍTULO CROQUI DE UM TERRENO		
	ENDEREÇO PRAÇA DA CAPELA - POVOADO DE SÃO JOSÉ DAS LAJES CORDISBURGO-MG		
RT <i>Ricardo Mascarenhas Xavier</i> RICARDO MASCARENHAS XAVIER	CONTEÚDO CROQUI		DATA 17/06/2004
	ÁREA 480.00 m ²	ESCALA SEM ESCALA	DESENHO RICARDO

Lote São José das Lajes

MEMORIAL DESCRITIVO

DENOMINAÇÃO DO IMÓVEL: Lote urbano
ENDEREÇO: Praça da Capela – São José das Lajes
MUNICÍPIO: Cordisburgo-MG
PROPRIETÁRIO: Diocese de Sete Lagoas-MG
ÁREA: 480,00 m²

Lote urbano, de propriedade da Diocese de Sete Lagoas-MG, localizado na Praça da Capela, Povoado de São José das Lajes, no município de Cordisburgo-MG, com área de 480,00 m², com a seguinte descrição: dentro da praça, contornado por terrenos da Diocese de Sete Lagoas-MG e medindo, pela frente, 20,00 m, lado direito com 24,00 m, lado esquerdo com 20,00 m e, finalmente, pelos fundos, medindo 24,00 m.

Paraopeba, 17 de junho de 2004.

Diocese de Sete Lagoas-MG
PROPRIETÁRIO

Ricardo Mascarenhas Xavier
Eng. Civil - CREA/MG 036.905/D

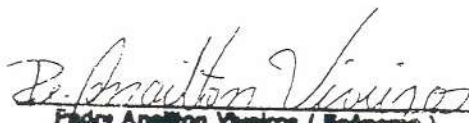
Padre Anelton Viveiros (Econômico)
Diocese de Sete Lagoas - MG

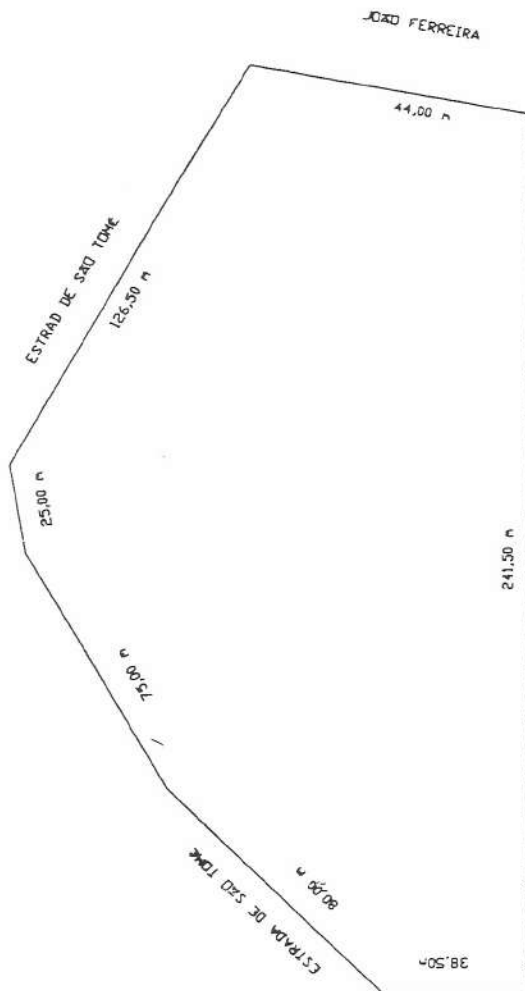

PROPRIETÁRIO <i>De Anilton Viveiros</i> Padre Anilton Viveiros (Econômico) Diocese de Sete Lagoas - MG DIOCESE DE SETE LAGOAS - MG	TÍTULO			CROQUI DE UM TERRENO
	ENDEREÇO			ESTRADA DE SÃO TOMÉ - ZONA URBANA - CORDISBURGO - MG
RT <i>Ricardo Mascarenhas Xavier</i> RICARDO MASCARENHAS XAVIER ENGENHEIRO CIVIL - CREA/MG - 36005/O	CONTEÚDO		CROQUI	DATA
	ÁREA	ESCALA	DESENHO	FOLHA
22.413,00 m ²	SEM ESCALA	RICARDO	ÚNICA	

erro do lixão

MEMORIAL DESCRITIVO

DENOMINAÇÃO DO IMÓVEL: Terreno urbano
ENDEREÇO: Estrada São Tomé S/N
MUNICÍPIO: Cordisburgo-MG
PROPRIETÁRIO: Diocese de Sete Lagoas-MG
ÁREA: 22.413,00 m²

Terreno urbano, de propriedade da Diocese de Sete Lagoas-MG, localizado na Estrada de São Tomé, no município de Cordisburgo-MG, com área de 22.413,00 m², com a seguinte descrição: pela frente, confrontando com a Estrada de São Tomé, numa extensão de 345,00 m, lado direito com João Ferreira medindo 44,00 m e fundos com Alberto Carlos de Freitas Ramos, medindo 241,50 m.

Paraopeba, 17 de junho de 2004.

Diocese de Sete Lagoas-MG
PROPRIETÁRIO

Ricardo Mascarenhas Xavier
Eng. Civil - CREA/MG 036.905/D

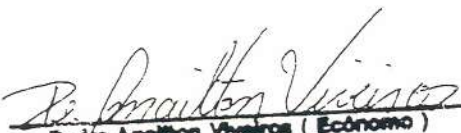
Padre Anelton Viveiros (Econômico)
Diocese de Sete Lagoas - MG